

- LEGENDE**
- SECURITE INCENDIE**
- Limite de propriété
 - Local accessible au public
 - Circulation accessible au public
 - Isolément des tiers
 - Sens de circulation
 - Issues de secours
 - Local à risque moyen
 - Local à risque important
 - Escalier enclossoiré
 - Porte de recouvrement
 - Façade accessible par voie engin
 - Limite de propriété
 - Repère borne incendie

DOSSIER DPC



Le lycée de demain
 Construction d'un lycée à Châteauneuf-sur-Loire
 Avenue du Gatinais
 45110 Châteauneuf-sur-Loire

MATRE D'OUVRAGE REGION CENTRE VAL DE LOIRE 9 rue Saint-Pierre Lentin 45041 ORLEANS	ASSISTANT MATRE D'OUVRAGE AVENSIA 2 rue Girodet 45000 ORLEANS	BUREAU DE CONTROLE VERITAS
ARCHITECTE MANDATAIRE MOON SAFARI 4 Pl. Jean Moulin 33000 BORDEAUX	ARCHITECTE ASSOCIE C+S ARCHITECTURE 26 avenue de Saint Mesmin 45077 ORLEANS	ARCHITECTE ASSOCIE BLOT ARCHITECTURE 44 rue d'Illiers 45000 ORLEANS
PAYSAGISTE BIG BANG 114 Grande rue de la Guillotière 69007 LYON	BUREAU D'ETUDE TCE CETAB 61 rue du professeur Lannelongue Bât D 33000 BORDEAUX	BUREAU D'ETUDE RESTAURATION BETR 16 bis avenue de la République 69200 VENISSIEUX
OPC PILOTYS 6 rue de la Picométrie 45360 CHAINÇY	BUREAU D'ETUDE ACOUSTIQUE VIA SONORA 17 rue Formont 75011 PARIS	

Indice	Date	Modification		1:200 A0 24/07/2023

Lycée - Sécurité - Plan RDC

045XXX	DPC	MOO								A	PC 40-5a
PROJET	PHASE	EMETTEUR	LOT	TYPE	BATIMENT	NIVEAU	INDICE	NOUVEAU		N° DOC	

NOTA: Les cotes, altitudes et tous les éléments complémentaires portés sur les plans n'ont qu'une valeur indicative. Les plans n'ont de valeur que de principe et en aucun cas de plans d'exécution.

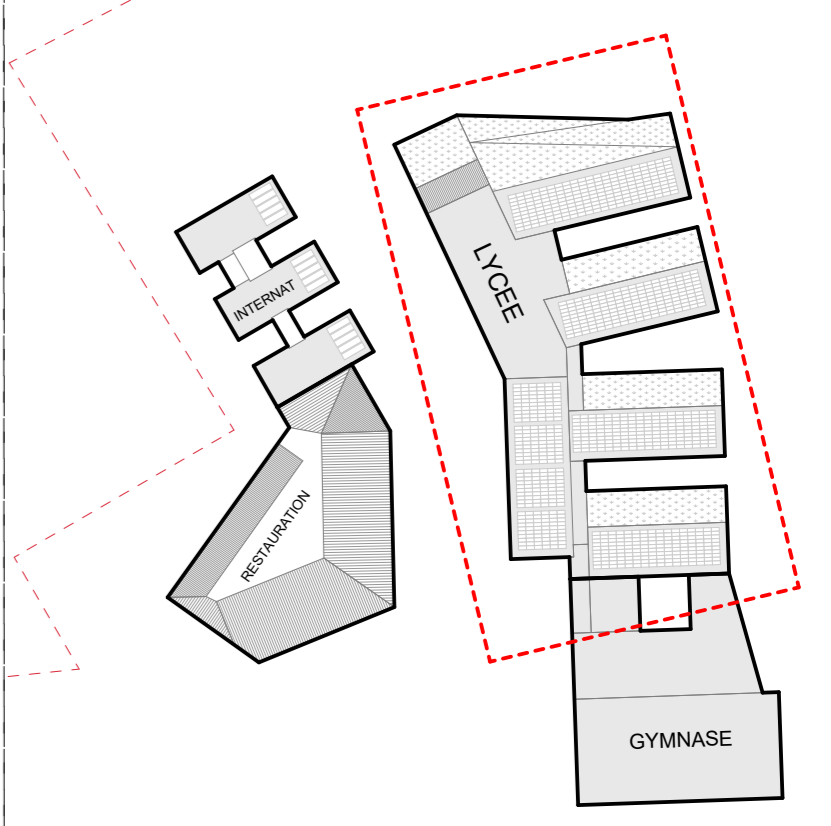

- LEGENDE**
- SECURITE INCENDIE
 - Limite de propriété
 - Local accessible au public
 - Circulation accessible au public
 - Isolément des tiers
 - Sens de circulation
 - Issues de secours
 - Local à risque moyen
 - Local à risque important
 - Escalier enclossoiré
 - Porte de recouvrement
 - Façade accessible par voie engin
 - Limite de propriété
 - Repère borne incendie

DOSSIER DPC



Le lycée de demain
Construction d'un lycée à Châteauneuf-sur-Loire
Avenue du Gatinais
45110 Châteauneuf-sur-Loire

MATRE D'OUVRAGE
REGION CENTRE VAL DE LOIRE
9 rue Saint-Pierre Lentin
45041 ORLEANS

ASSISTANT MATRE D'OUVRAGE
AVENSIA
2 rue Girodet
45000 ORLEANS

BUREAU DE CONTROLE
VERITAS

ARCHITECTE MANDATAIRE
MOON SAFARI
4 Pl. Jean Moulin
33000 BORDEAUX

ARCHITECTE ASSOCIE
C+S ARCHITECTURE
26 avenue de Saint Mesmin
45077 ORLEANS

ARCHITECTE ASSOCIE
BLOT ARCHITECTURE
44 rue d'Illiers
45000 ORLEANS

PAYSAGISTE
BIG BANG
114 Grande rue de la Guillotière
69007 LYON

BUREAU D'ETUDE TCE
CETAB
61 rue du professeur Lannelongue B&D
33000 BORDEAUX

BUREAU D'ETUDE RESTAURATION
BETR
16 bis avenue de la République
69200 VENISSIEUX

OPC
PILOTYS
6 rue de la Picotière
45360 CHAINVY

BUREAU D'ETUDE ACOUSTIQUE
VIA SONORA
17 rue Forment
75011 PARIS

Indice	Date	Modification
1		

RÉGION CENTRE VAL DE LOIRE

Pour le Président du Conseil Régional et par délégation,
Chef de service Maintenance et Construction
Direction du Patrimoine Éducatif, Culturel et Sportif

Aurélien Millaud

Etat	1:200
Format	A0
Date	24/07/2023

Lycée - Sécurité - Plan R+1

PROJET	PHASE	EMETTEUR	LOT	TYPE	BATIMENT	NEAU	INDICE	PC 40-5b
045XXX	DPC	MOO					A	

NOTA : Les cotes, altitudes et tous les éléments complémentaires portés sur les plans n'ont qu'une valeur indicative. Les plans n'ont de valeur que de principe et en aucun cas de plans d'exécution.

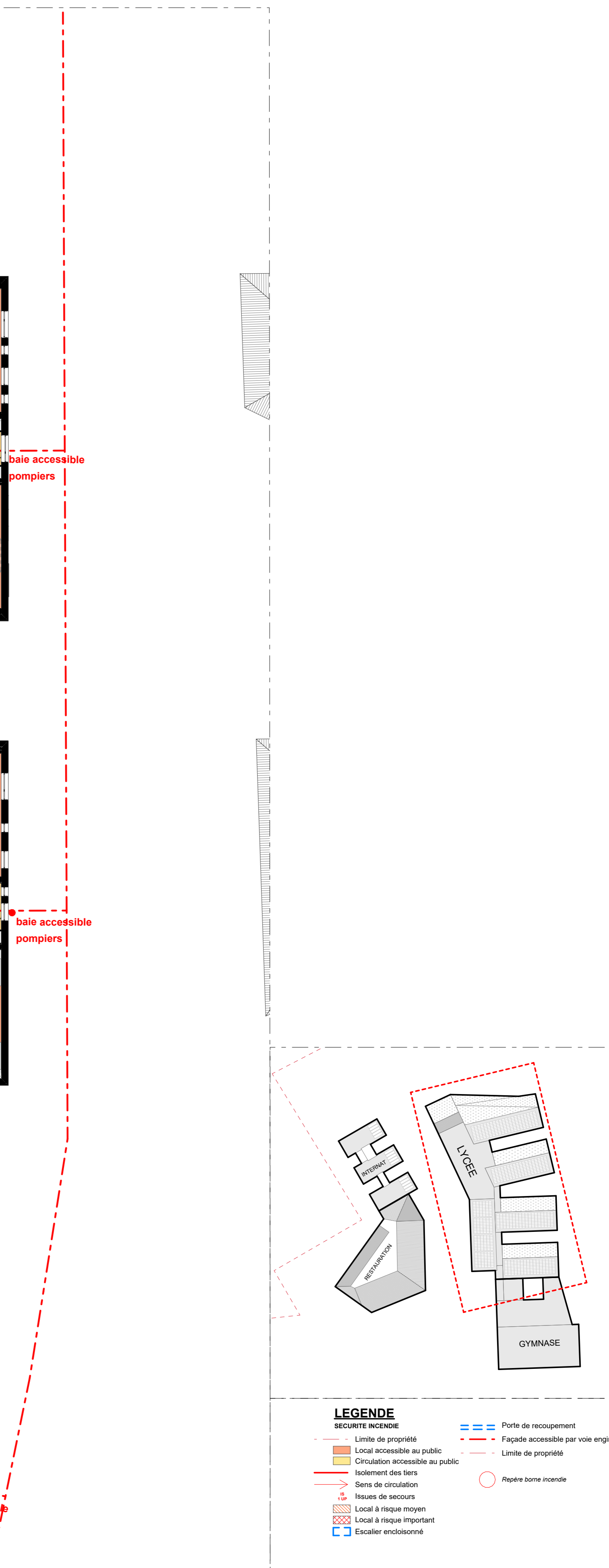

DOSSIER DPC



Le lycée de demain
Construction d'un lycée à Châteauneuf-sur-Loire

Avenue de Gatinais
45110 Châteauneuf-sur-Loire

MATRE D'OUVRAGE REGION CENTRE VAL DE LOIRE 9 rue Saint-Pierre Lentin 45041 ORLEANS	ASSISTANT MATRE D'OUVRAGE AVENSIA 2 rue Girodet 45000 ORLEANS	BUREAU DE CONTROLE VERITAS
ARCHITECTE MANDATAIRE MOON SAFARI 4 Pl. Jean Moulin 33000 BORDEAUX	ARCHITECTE ASSOCIE C+S ARCHITECTURE 26 avenue de Saint Mesmin 45077 ORLEANS	ARCHITECTE ASSOCIE BLOT ARCHITECTURE 44 rue d'Illiers 45000 ORLEANS
PAYSAGISTE BIG BANG 114 Grande rue de la Guillotière 69007 LYON	BUREAU D'ETUDE TCE CETAB 61 rue du professeur Lannelongue B&D 33000 BORDEAUX	BUREAU D'ETUDE RESTAURATION BETR 16 bis avenue de la République 69200 VENISSIEUX
OPC PILOTYS 6 rue de la Picotière 45360 CHAINÇY	BUREAU D'ETUDE ACOUSTIQUE VIA SONORA 17 rue Forment 75011 PARIS	

Indice	Date	Modification	<p>RÉGION CENTRE VAL DE LOIRE</p> <p>Pour le Président du Conseil Régional et par délégation, Chef de service Maintenance et Construction Direction du Patrimoine Éducatif, Culturel et Sportif</p>	<p>Échelle: 1:200</p> <p>Format: A0</p> <p>Date: 24/07/2023</p>
<p>4 place Jean Moulin 33000 BORDEAUX Tél: 05 56 04 40 66 Fax: 05 56 04 27 24 Site: www.moonsafari.com</p>				

Lycée - Sécurité - Plan R+2

045XXX DPC MOO

PROJET PHASE ÉMETTEUR LOT TYPE BÂTIMENT NIVEAU

INDEX: A PC 40-5c

NOTA:
Les côtes, altitudes et tous les éléments complémentaires portés sur les plans n'ont qu'une valeur indicative. Les plans n'ont de valeur que de principe et en aucun cas de plans d'exécution.

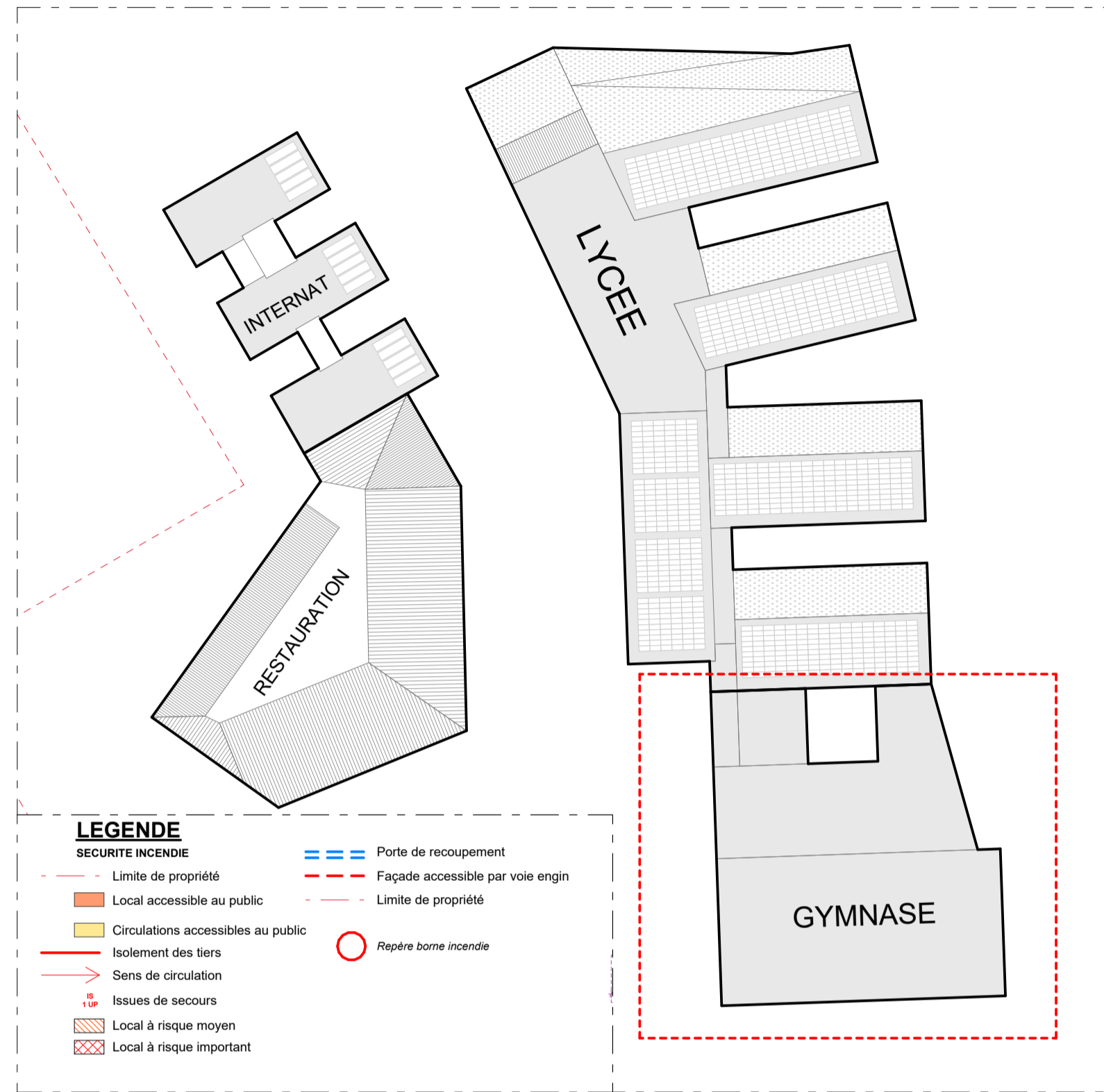
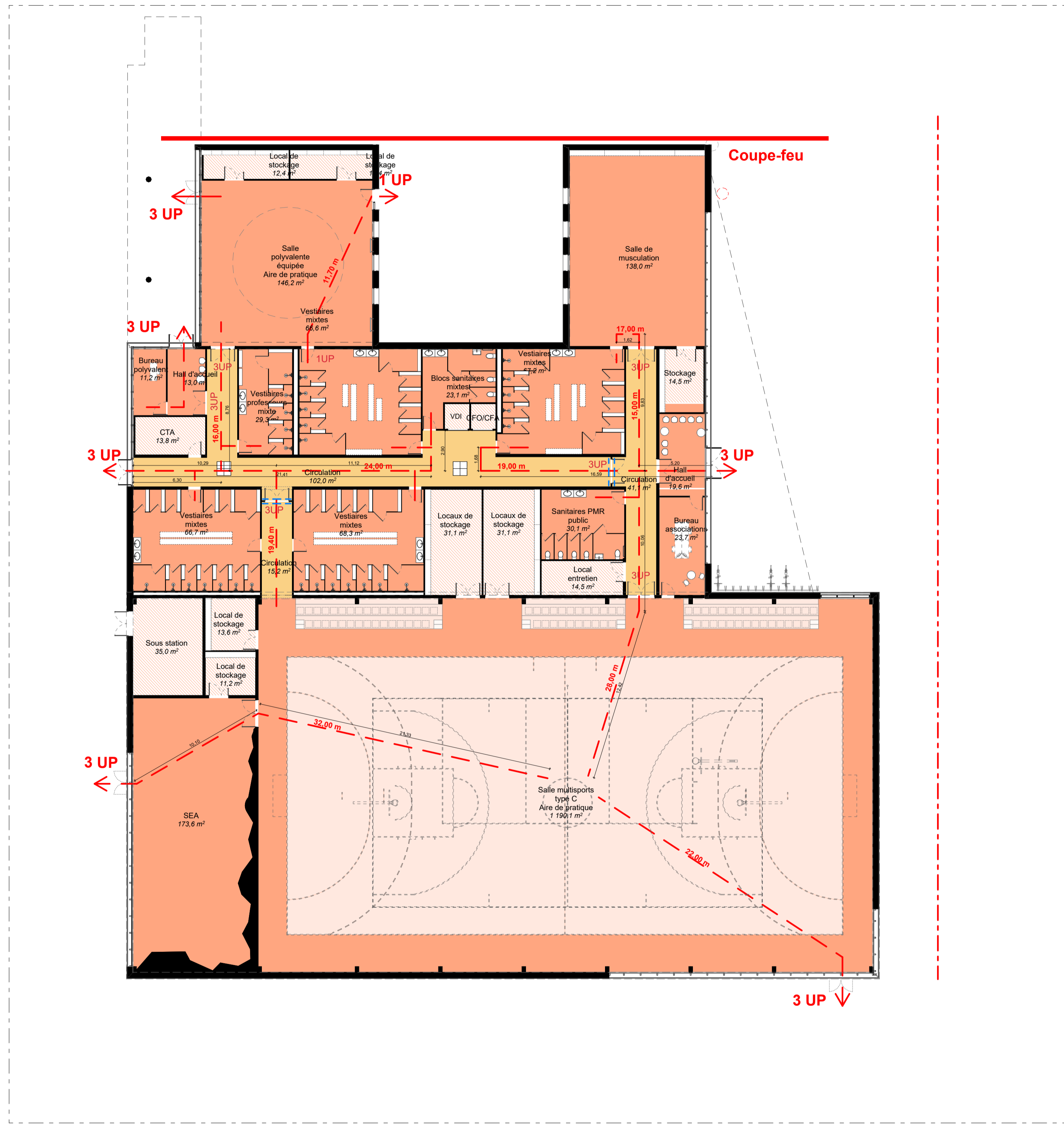

DOSSIER DPC



Le lycée de demain
 Construction d'un lycée à Châteauneuf-sur-Loire
 Avenue du Gatinais
 45110 Châteauneuf-sur-Loire

MATRE D'OUVRAGE REGION CENTRE VAL DE LOIRE 9 rue Saint-Pierre Lentin 45041 ORLEANS	ASSISTANT MATRE D'OUVRAGE AVENSIA 2 rue Girodet 45000 ORLEANS	BUREAU DE CONTROLE VERITAS
ARCHITECTE MANDATAIRE MOON SAFARI 4 Pl. Jean Moulin 33000 BORDEAUX	ARCHITECTE ASSOCIE C+S ARCHITECTURE 26 avenue de Saint Mesmin 45077 ORLEANS	ARCHITECTE ASSOCIE BLOT ARCHITECTURE 44 rue d'Illiers 45000 ORLEANS
PAYSAGISTE BIG BANG 114 Grande rue de la Guillotière 69007 LYON	BUREAU D'ETUDE TCE CETAB 61 rue du professeur Lannelongue Bât D 33000 BORDEAUX	BUREAU D'ETUDE RESTAURATION BETR 16 bis avenue de la République 69200 VENISSIEUX
GPC PILOTYS 6 rue de la Picotière 45300 CHAINCY	BUREAU D'ETUDE ACOUSTIQUE VIA SONORA 17 rue Forment 75011 PARIS	

Index	Date	Modification	Etat	1:200
1				
2				

4 place Jean Moulin
 33000 BORDEAUX
 Tél. 05 56 04 40 48
 Fax. 05 56 04 27 26
 Site internet au capital de 50 000 € - SIRET : 3300 00000

Pour le Président du Conseil Régional et par délégation,
 Chef de service Maintenance et Construction
 Direction du Patrimoine Éducatif, Culturel et Sportif

45000 CHATEAUNEUF-SUR-LOIRE
 24/07/2023

Gymnase - Sécurité - Plan RDC

045XXX DPC MOO A PC 40-5d

PROJET PHASE BETAIREUR LOT TYPE BATIMENT NIVEAU INDEXE N° DOC

NOTA : Les cotes, altitudes et tous les éléments complémentaires portés sur les plans n'ont qu'une valeur indicative. Les plans n'ont de valeur que de principe et en aucun cas de plans d'exécution.

ENTREE PERSONNEL

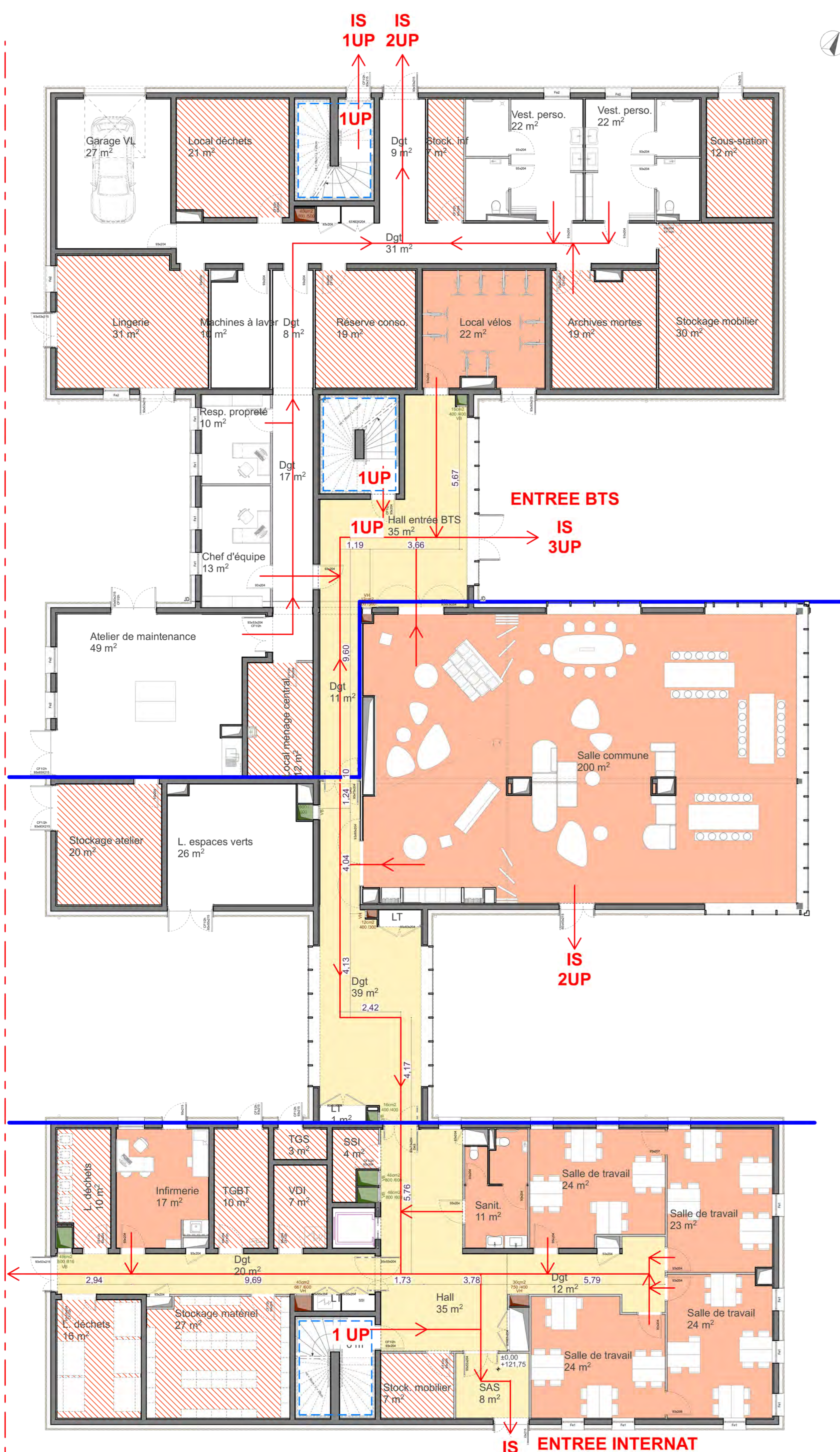

LEGENDE

SECURITE INCENDIE

- Limite de propriété
- Local accessible au public
- Circulation accessible au public
- Recoupement
- Sens de circulation
- Issues de secours
- Local à risque moyen
- Local à risque important
- EAS
- Escalier encoignonné
- Façade accessible par voie engin
- Limite de propriété
- Repère borne incendie
- Sortie des colonnes sèches en façade
- Repère colonne sèche dans les cages d'escaliers
- Voies engins

DOSSIER DPC



Le lycée de demain
Construction d'un lycée à Châteauneuf-sur-Loire
Avenue du Gatinais
45110 Châteauneuf-sur-Loire

<p>MAITRE D'OUVRAGE REGION CENTRE VAL DE LOIRE 9 rue Saint-Pierre Lentini45041 ORLEANS</p>	<p>ASSISTANT MAITRE D'OUVRAGE AVENSIA 2 rue Girodet 45000 ORLEANS</p>	<p>BUREAU DE CONTRÔLE VERITAS</p>
<p>ARCHITECTE MANDATAIRE MOON SAFARI 4 Pl. Jean Moulin 33000 BORDEAUX</p>	<p>ARCHITECTE ASSOCIE C+S ARCHITECTURE 26 avenue de Saint Mesmin 45077 ORLEANS</p>	<p>ARCHITECTE ASSOCIE BLOT ARCHITECTURE 44 rue d'Illiers 45000 ORLEANS</p>
<p>PAYSAGISTE BIG BANG 114 Grande rue de la Guillotière 69007 LYON</p>	<p>BUREAU D'ETUDE TCE CETAB 61 rue du professeur Lannelongue Bât D 33000 BORDEAUX</p>	<p>BUREAU D'ETUDE RESTAURATION BETR 16 bis avenue de la République 69200 VENISSIEUX</p>
<p>OPC PILOTYS 6 rue de la Picomière 45380 CHANGY</p>	<p>BUREAU D'ETUDE ACOUSTIQUE VIA SONORA 17 rue Forment 75011 PARIS</p>	

<p>Indice</p>	<p>Date</p>	<p>Modification</p>		<p>Orientation</p>	<p>Echelle</p>
	<p>22-023</p>	<p>CHA-APD-001-A</p>	<p>4 place Jean Moulin 33000 BORDEAUX Tél: 02 54 04 40 48 Fax: 02 54 04 37 74 3412 architecte au capital de 50 000 € - SIRET : 451 195 920 79</p>	<p>± 0,00/BAT = 121,50 NGF</p>	<p>1:100</p>
			<p>REGION CENTRE VAL DE LOIRE Pour le Président du Conseil Régional et par délégation, Châta de service Maintenance et Construction Direction du Patrimoine Educatif, Culturel et Sportif</p>	<p>Format</p>	<p>A1</p>
			<p>Aurélie Malherbe</p>	<p>Date</p>	<p>24/07/2023</p>

Internat - Plan RDC

045XXX	DPC	MOO	ARC	PLN	00C	0R	A	PC40-5e
PROJET	PHASE	EMETTEUR	LOT	TYPE	BATIMENT	NIVEAU	INDICE	N° DOC

NOTA : Les côtes, altitudes et tous les éléments complémentaires portés sur les plans n'ont qu'une valeur indicative. Les plans n'ont de valeur que de principe et en aucun cas de plans d'exécution.

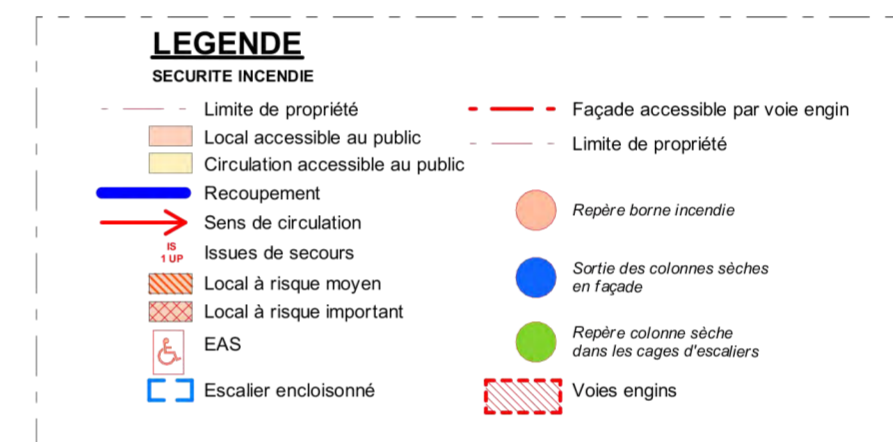
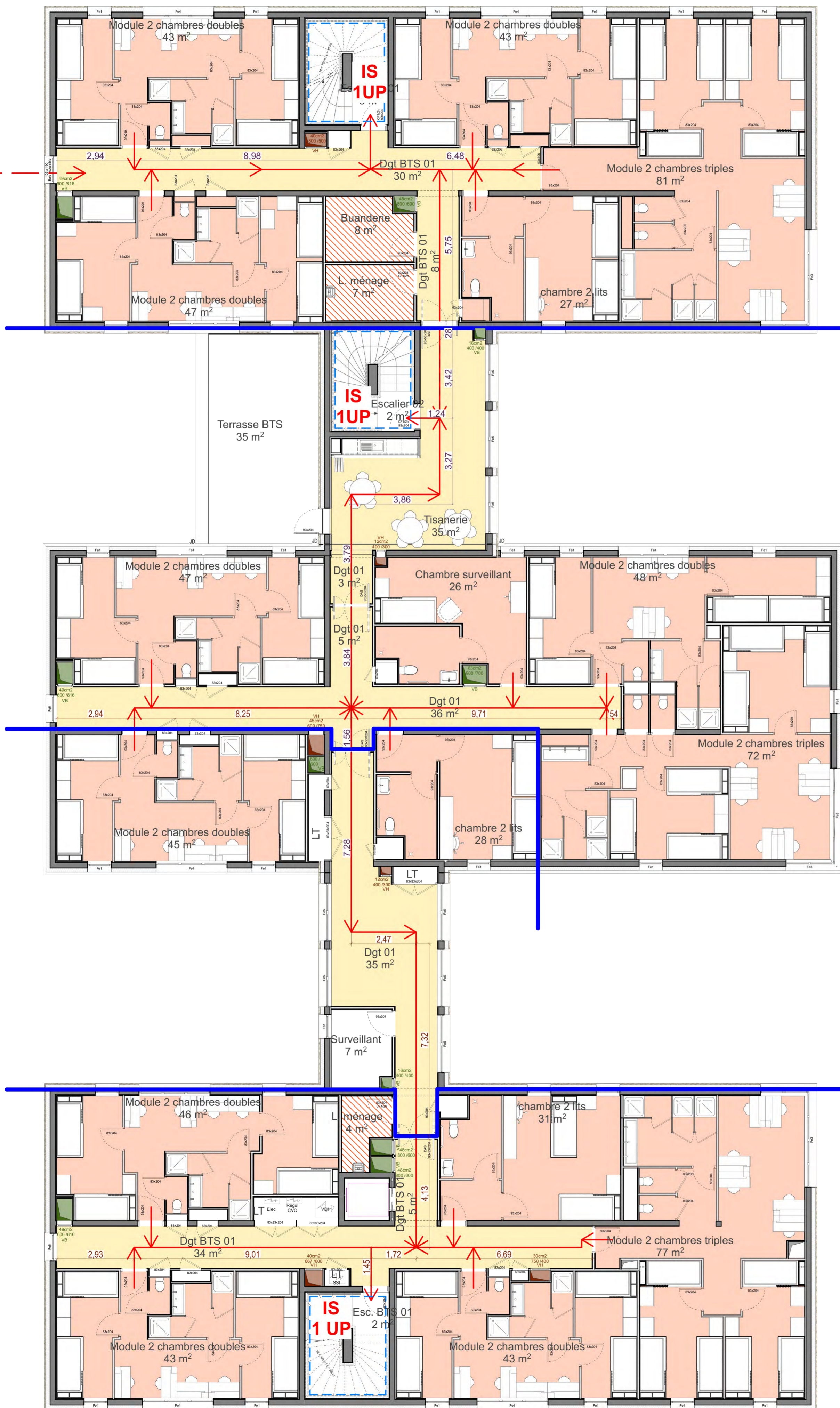

DOSSIER DPC



Le lycée de demain
Construction d'un lycée à Châteauneuf-sur-Loire
Avenue du Gatinais
45110 Châteauneuf-sur-Loire

MAITRE D'OUVRAGE
REGION CENTRE VAL DE LOIRE
9 rue Saint-Pierre Lentin 45041 ORLEANS

ASSISTANT MAITRE D'OUVRAGE
AVENSIA
2 rue Girodet
45000 ORLEANS

BUREAU DE CONTRÔLE
VERITAS

ARCHITECTE MANDATAIRE
MOON SAFARI
4 Pl. Jean Moulin
33000 BORDEAUX

ARCHITECTE ASSOCIE
C+S ARCHITECTURE
26 avenue de Saint Mesmin
45077 ORLEANS

ARCHITECTE ASSOCIE
BLOT ARCHITECTURE
44 rue d'Illiers
45000 ORLEANS

PAYSAGISTE
BIG BANG
114 Grande rue de la Guillotière
69007 LYON

BUREAU D'ETUDE TCE
CETAB
61 rue du professeur Lannelongue Bât D
33000 BORDEAUX

BUREAU D'ETUDE RESTAURATION
BETR
16 bis avenue de la République
69200 VENISSIEUX

OPC
PILOTYS
6 rue de la Picomière
45380 CHAINGY

BUREAU D'ETUDE ACOUSTIQUE
VIA SONORA
17 rue Forment
75011 PARIS

Indice	Date	Modification

Orientation

Echelle: 1:100
Format: A1
Date: 24/07/2023

Projet: 22-023
Référence projet: CHA-APD-001-A

Internat - Plan R+1

045XXX	DPC	MOO	ARC	00C	01	A	PC40-5f
PROJET	PHASE	EMETTEUR	LOT	TYPE	BATIMENT	NIVEAU	INDICE

NOTA: Les côtes, altitudes et tous les éléments complémentaires portés sur les plans n'ont qu'une valeur indicative. Les plans n'ont de valeur que de principe et en aucun cas de plans d'exécution.

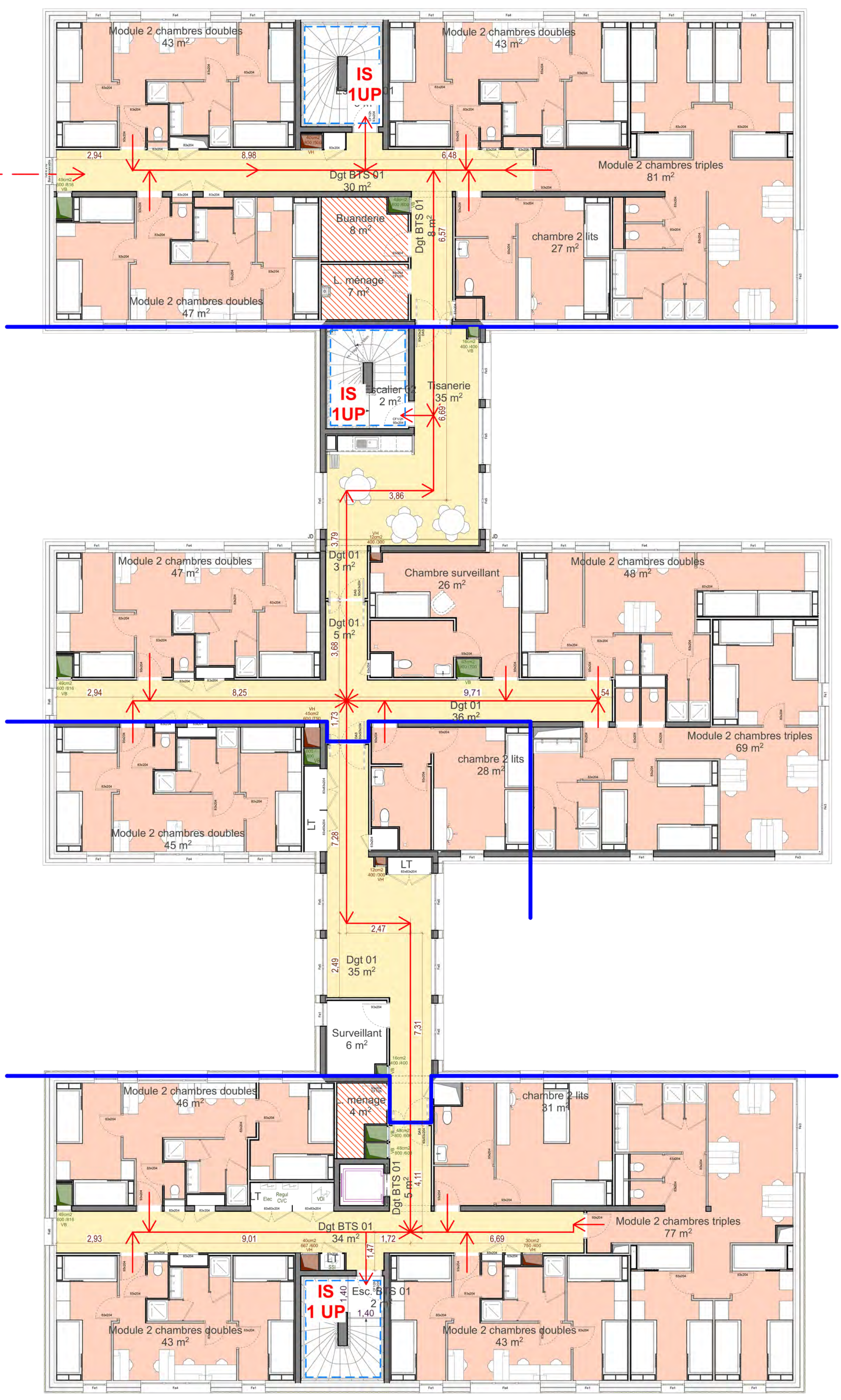

LEGENDE
SECURITE INCENDIE

	Limite de propriété		Façade accessible par voie engin
	Local accessible au public		Limite de propriété
	Circulation accessible au public		Raspère borne incendie
	Recouvrement		Sortie des colonnes sèches en façade
	Sens de circulation		Raspère colonne sèche dans les cages d'escaliers
	Issues de secours		Voies engins
	Local à risque moyen		
	Local à risque important		
	EAS		
	Escalier encloisonné		

DOSSIER DPC



Le lycée de demain
Construction d'un lycée à Châteauneuf-sur-Loire
Avenue du Gatinais
45110 Châteauneuf-sur-Loire

<p>MAITRE D'OUVRAGE REGION CENTRE VAL DE LOIRE 9 rue Saint-Pierre Lentin45041 ORLEANS</p>	<p>ASSISTANT MAITRE D'OUVRAGE AVENSIA 2 rue Girodet 45000 ORLEANS</p>	<p>BUREAU DE CONTROLE VERITAS</p>
<p>ARCHITECTE MANDATAIRE MOON SAFARI 4 Pl. Jean Moulin 33000 BORDEAUX</p>	<p>ARCHITECTE ASSOCIE C+S ARCHITECTURE 26 avenue de Saint Mesmin 45077 ORLEANS</p>	<p>ARCHITECTE ASSOCIE BLOT ARCHITECTURE 44 rue d'Illiers 45000 ORLEANS</p>
<p>PAYSAGISTE BIG BANG 114 Grande rue de la Guillotière 69007 LYON</p>	<p>BUREAU D'ETUDE TCE CETAB 61 rue du professeur Lannelongue Bât D 33000 BORDEAUX</p>	<p>BUREAU D'ETUDE RESTAURATION BETR 16 bis avenue de la République 69200 VENISSIEUX</p>
<p>OPC PILOTYS 6 rue de la Picotière 45380 CHAINGY</p>	<p>BUREAU D'ETUDE ACOUSTIQUE VIA SONORA 17 rue Forment 75011 PARIS</p>	

<p>Indice</p> <p>Date</p> <p>Modification</p>	<p>4 place Jean Moulin 33000 BORDEAUX Tél. +33 (0) 63 40 40 68 Fax. +33 (0) 63 27 74 74 SAS à responsabilité limitée au capital de 50 000 € - SIRET : 444 151 800 019</p>	<p>REGION CENTRE VAL DE LOIRE Pour le Directeur de Centre Régional et de Jeunesse, Culture et Sport Direction du Patrimoine Educatif, Culturel et Sportif Aurélien Millaud</p>	<p>Orientation</p> <p>Échelle: 1:100</p> <p>Format: A1</p> <p>Adossé: ± 0,00BAT = 121,50 NGF</p> <p>Date: 24/07/2023</p>
---	---	--	---

Internat - Plan R+2

045XXX	DPC	MOO	ARC	00C	02	A	PC40-5g
PROJET	PHASE	EMETTEUR	LOT	TYPE	BATIMENT	NEVEAU	INDICE

NOTA : Les côtes, altitudes et tous les éléments complémentaires portés sur les plans n'ont qu'une valeur indicative. Les plans n'ont de valeur que de principe et en aucun cas de plans d'exécution.

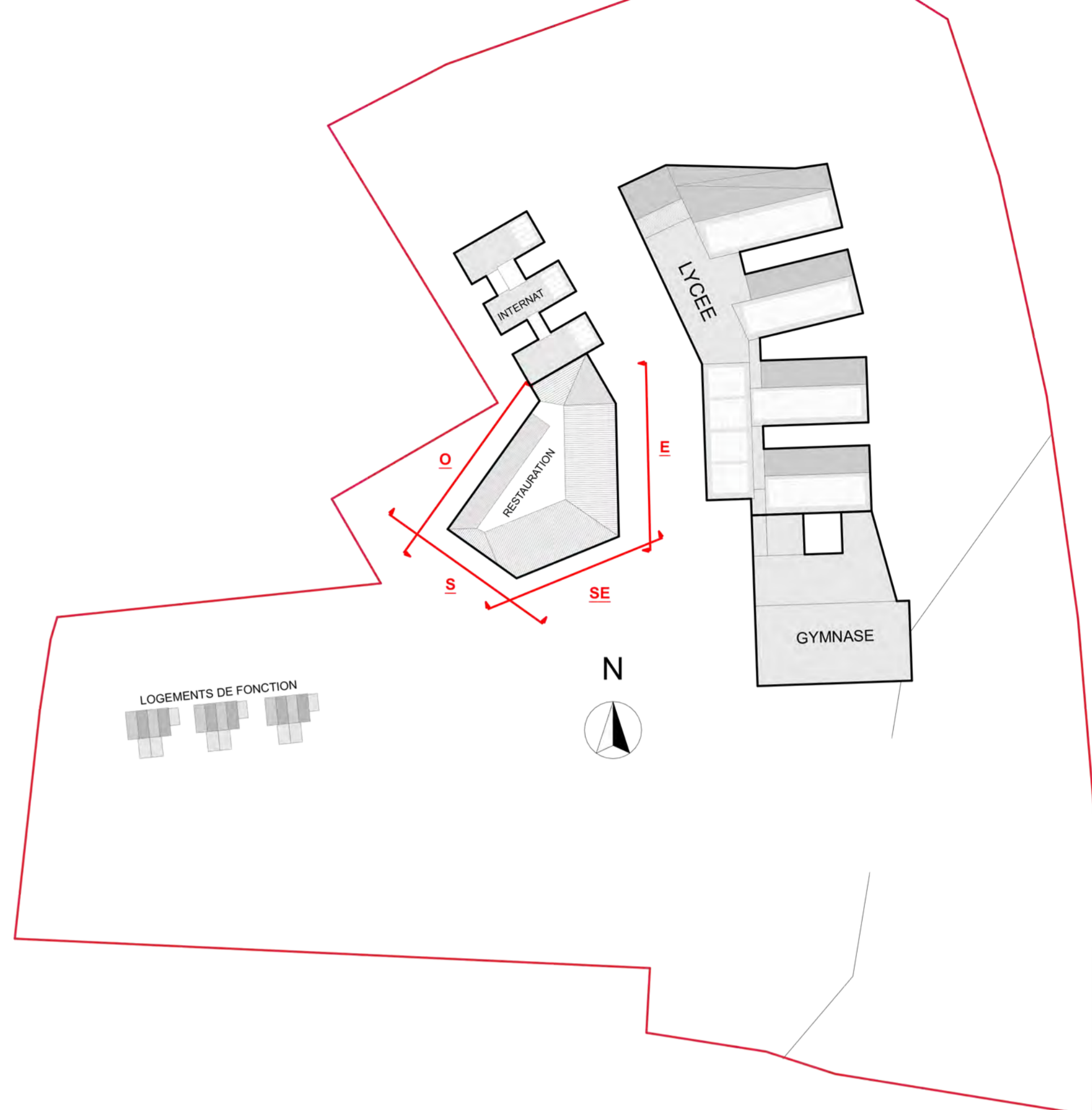

Plan de repérage
1/1500°

LEGENDE
SECURITE INCENDIE

- Limite de propriété
- Façade accessible par voie engin
- Local accessible au public
- Circulation accessible au public
- Isolement des liers
- Sens de circulation
- + Issues de secours
- Local à risque moyen
- Local à risque important
- EAS
- Escalier encloué
- Repère borne incendie
- Sortie des colonnes sèches en façade
- Repère colonne sèches dans les cages d'escaliers
- Voies engins

DOSSIER DPC



Le lycée de demain
Construction d'un lycée à Châteauneuf-sur-Loire

Avenue du Gatinais
45110 Châteauneuf-sur-Loire

MATRE D'OUVRAGE REGION CENTRE VAL DE LOIRE 9 rue Saint Pierre Lentin 45000 ORLEANS	ASSISTANT MATRE D'OUVRAGE AVENSIA 2 rue Goudet 45000 ORLEANS	BUREAU DE CONTROLE VERITAS
ARCHITECTE MAÎTRISANT MOON SAFARI 4 Pl. Jean Moulin 33000 BORDEAUX	ARCHITECTE ASSOCIE C+S ARCHITECTURE 26 avenue de Saint Martin 45077 ORLEANS	ARCHITECTE ASSOCIE BLOT ARCHITECTURE 44 rue d'Alsace 45000 ORLEANS
PAISSAGISTE BIG BANG 114 Grande rue de la Guillotière 69007 LYON	BUREAU D'ETUDE TCE CETAB 61 rue du professeur Larmenque RM D 33000 BORDEAUX	BUREAU D'ETUDE RESTAURATION BETR 16 bis avenue de la République 63000 VICHY

OPC PILOTYS 6 rue de la Picaudière 45000 CHATEAUNEUF	BUREAU D'ETUDE ACoustIQUE VIA SONORA 17 rue Fontenay 75011 PARIS
--	--

Index	Date	Modification	Version	1:100
				AD
				24/07/2023

Restoration - Plan RDC
045XXX DPC BLO ARC PLN 00D OR A PC40-5h

NOTA: Les cotes, affutées et tous les éléments complémentaires portés sur les plans ont une valeur indicative. Les plans ont une valeur de principe et en aucun cas de plans d'exécution.